ALSH SOTTEVILLE SUR MER
PROGRAMME MERCREDIS HEBDO
DU 4 NOVEMBRE AU 16 DECEMBRE 2026

LES MONDES MAGIQUES ET FÉERIQUES : L'OBJECTIF : « J'IMAGINE, JE DÉCOUVRE, JE MANIPULE ET JE RACONTE. » : DÉVELOPPER L'IMAGINAIRE ET LA CRÉATIVITÉ DES ENFANTS À TRAVERS LA CRÉATION D'UN UNIVERS MAGIQUE ET FÉERIQUE, TOUT EN FAVORISANT L'EXPRESSION, LA COOPÉRATION ET LA DÉCOUVERTE DE DIFFÉRENTES FORMES ARTISTIQUES.

	MERCREDI 4 NOVEMBRE	MERCREDI 18 NOVEMBRE	MERCREDI 25 NOVEMBRE
SORTIES	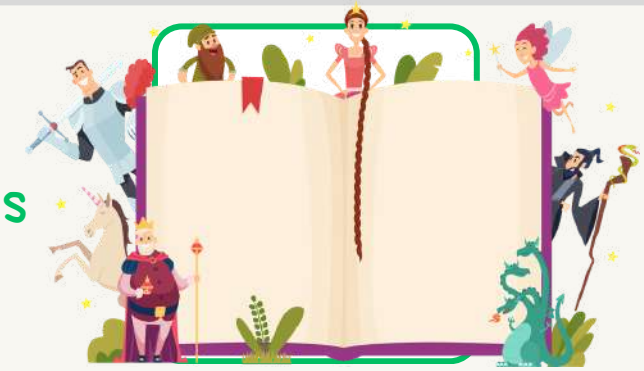	BIBLIOTHÈQUE SOTTEVILLE SUR MER 14H00-15H00 10 ENFANTS	BIBLIOTHÈQUE EXPO PHOTO AVEC UN MINI ATELIER 14H00-15H00 10 ENFANTS
LES P'TITS +	GREASE RÉPÉTITION À ST VALERY EN CX 9H30-11H30	GREASE RÉPÉTITION À ST VALERY EN CX 9H30-11H30	GREASE RÉPÉTITION À ST VALERY EN CX 9H30-11H30

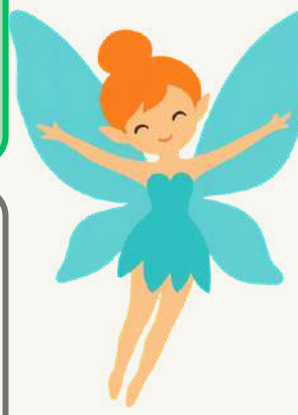

LES ACTIVITÉS À LA CARTE

ACTIVITÉS MANUELLES : KALEÎDOSCOPE, EXPLORER LES FONDS MARINS AVEC 1 LAMPE, FLACON "PORTE BONHEUR", FRESQUE MAGIQUE, TABLEAU A L'ENCRE ET GROS SEL, MAQUETTE FÉERIQUE, CRÉATION DE PETITS PERSONNAGES : FÉES, LUTINS, ELFES OU ANIMAUX FANTASTIQUES. CRÉATION D'UN ANIMAL FANTASTIQUE DE L'AUTOMNE.



ACTIVITÉ D'EXPRESSION : INVENTER ENSEMBLE UNE PETITE HISTOIRE

✨ FIL CONDUCTEUR
4 NOVEMBRE → JE CRÉE LE MONDE
18 NOVEMBRE → JE CRÉE SES HABITANTS
25 NOVEMBRE → JE RACONTE ET JE DONNE VIE À CE MONDE



ALLOCATIONS FAMILIALES
Caf de Seine-Maritime

LES ACTIVITÉS ET LES SORTIES PROPOSÉES PEUVENT ÊTRE MODIFIÉES OU ANNULÉES. LES PLACES POUR LES SORTIES SONT LIMITÉES
LES INSCRIPTIONS SE FONT AUPRÈS DES ANIMATEURS - L'INSCRIPTION À L'ALSH NE VAUT PAS POUR LES SORTIES

Communauté de Communes de la Côte D'ALBÂTRE

ALSH SOTTEVILLE SUR MER
PROGRAMME MERCREDIS HEBDO
DU 4 NOVEMBRE AU 16 DECEMBRE 2026

LES MONDES MAGIQUES ET FÉERIQUES : L'OBJECTIF : « J'IMAGINE, JE DÉCOUVRE, JE MANIPULE ET JE RACONTE. » : DÉVELOPPER L'IMAGINAIRE ET LA CRÉATIVITÉ DES ENFANTS À TRAVERS LA CRÉATION D'UN UNIVERS MAGIQUE ET FÉERIQUE, TOUT EN FAVORISANT L'EXPRESSION, LA COOPÉRATION ET LA DÉCOUVERTE DE DIFFÉRENTES FORMES ARTISTIQUES.

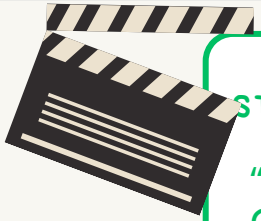

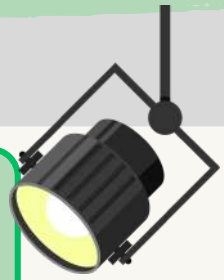

	MERCREDI 2 DÉCEMBRE	MERCREDI 9 DÉCEMBRE	MERCREDI 16 DÉCEMBRE
SORTIES	CINÉMA ST VALERY EN CAUX "BILLIE À LA CROISÉE DES MONDES" 14H00-16H00 20 ENFANTS	RÉPÉTITION ET SPECTACLE DE GREASE À VEULES LES ROSES 17H30-18H15	SPECTACLE ÉQUESTRE RÊVES PASSIONS MESANGUEVILLE 9H30-18H15 14 PLACES
LES P'TITS +	GREASE RÉPÉTITION À ST VALERY EN CX 9H30-11H30	VOUS ÊTES TOUS INVITÉS À VENIR ASSISTER AU SPECTACLE DE VOS ENFANTS	GOÛTER FAMILLES 17H00 / 18H15

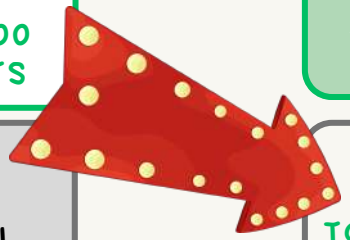



LES ACTIVITÉS À LA CARTE

EN DÉCEMBRE, LES ENFANTS SERONT INVITÉS À ENTRER DANS UN UNIVERS MERVEILLEUX PEUPLÉ DE LUMIÈRES SCINTILLANTES, DE PETITS ÊTRES FANTASTIQUES, DE PAYSAGES ENNEIGÉS ET DE CRÉATURES ENCHANTÉES. À TRAVERS DES ACTIVITÉS CRÉATIVES ET LUDIQUES, ILS POURRONT IMAGINER LEUR PROPRE MONDE FÉERIQUE, CRÉER DES PERSONNAGES ET DÉCORS, ET PARTICIPER À LA RÉALISATION D'UNE PETITE HISTOIRE MAGIQUE. L'OBJECTIF SERA DE DÉVELOPPER LEUR IMAGINATION, LEUR CRÉATIVITÉ ET LEUR CAPACITÉ À CRÉER ENSEMBLE UN UNIVERS MERVEILLEUX.

ACTIVITÉS CRÉATIVES : LA FORÊT ENCHANTÉE 🌲, LES PERSONNAGES FÉERIQUES 🧚,LES LANTERNES ENCHANTÉES ✨,LA BOULE MAGIQUE 🔮,LA BAGUETTE MAGIQUE 🪄,❄️
ACTIVITÉS SENSORIELLES : LA NEIGE MAGIQUE,LA POTION MAGIQUE 🧪
🐎 🦄ACTIVITÉ FINALE : SPECTACLE

ALLOCATIONS FAMILIALES
Caf de Seine-Maritime

LES ACTIVITÉS ET LES SORTIES PROPOSÉES PEUVENT ÊTRE MODIFIÉES OU ANNULÉES. LES PLACES POUR LES SORTIES SONT LIMITÉES
LES INSCRIPTIONS SE FONT AUPRÈS DES ANIMATEURS - L'INSCRIPTION À L'ALSH NE VAUT PAS POUR LES SORTIES

Communauté de Communes de la Côte D'ALBÂTRE